

OFICINA TÉCNICA DE ACCESIBILIDAD DE EXTREMADURA



RECURSOS TURÍSTICOS ACCESIBLES EN EXTREMADURA

Patrimonio Histórico y Entornos Naturales



APAMEX

11/02/2021

JUNTA DE EXTREMADURA

Consejería de Sanidad y Servicios Sociales



¿Qué es la OTAEX?

Es un servicio especializado en materia de **ACCESIBILIDAD**, con funciones de promoción, asistencia y formación.

Con carácter regional y gratuito.

¿A quién va dirigido?



**A entidades públicas y privadas,
además de a particulares, que
actúen en el ámbito de la
Comunidad Autónoma Extremeña**



¿Qué servicios presta?

- **Formación** en materia de accesibilidad y diseño universal
- **Información y asesoramiento a:**
 - Particulares
 - Empresas
 - ONGs
 - Administraciones públicas
- Diagnóstico y elaboración de **Estudios de Accesibilidad**
- **Sensibilización** a través de detección y difusión de buenas prácticas en accesibilidad y publicaciones de **Guías Básicas de Accesibilidad**.

¿Dónde estamos?



- BADAJOZ

Centro de Servicios Múltiples de COCEMFE Badajoz

C/ Gerardo Ramírez Sánchez S/N 06011 Badajoz

Tel: 924 248 387/ 635 256 486

Mail: otaex.apamex@cocemfebadajoz.org

- TRUJILLO

Avda. Ramón y Cajal, 5 10200 Trujillo

Tel: 924 043 013/ 635 499 899

Mail: otaex2.apamex@cocemfebadajoz.org

CADENA DE LA ACCESIBILIDAD EN EL TURISMO

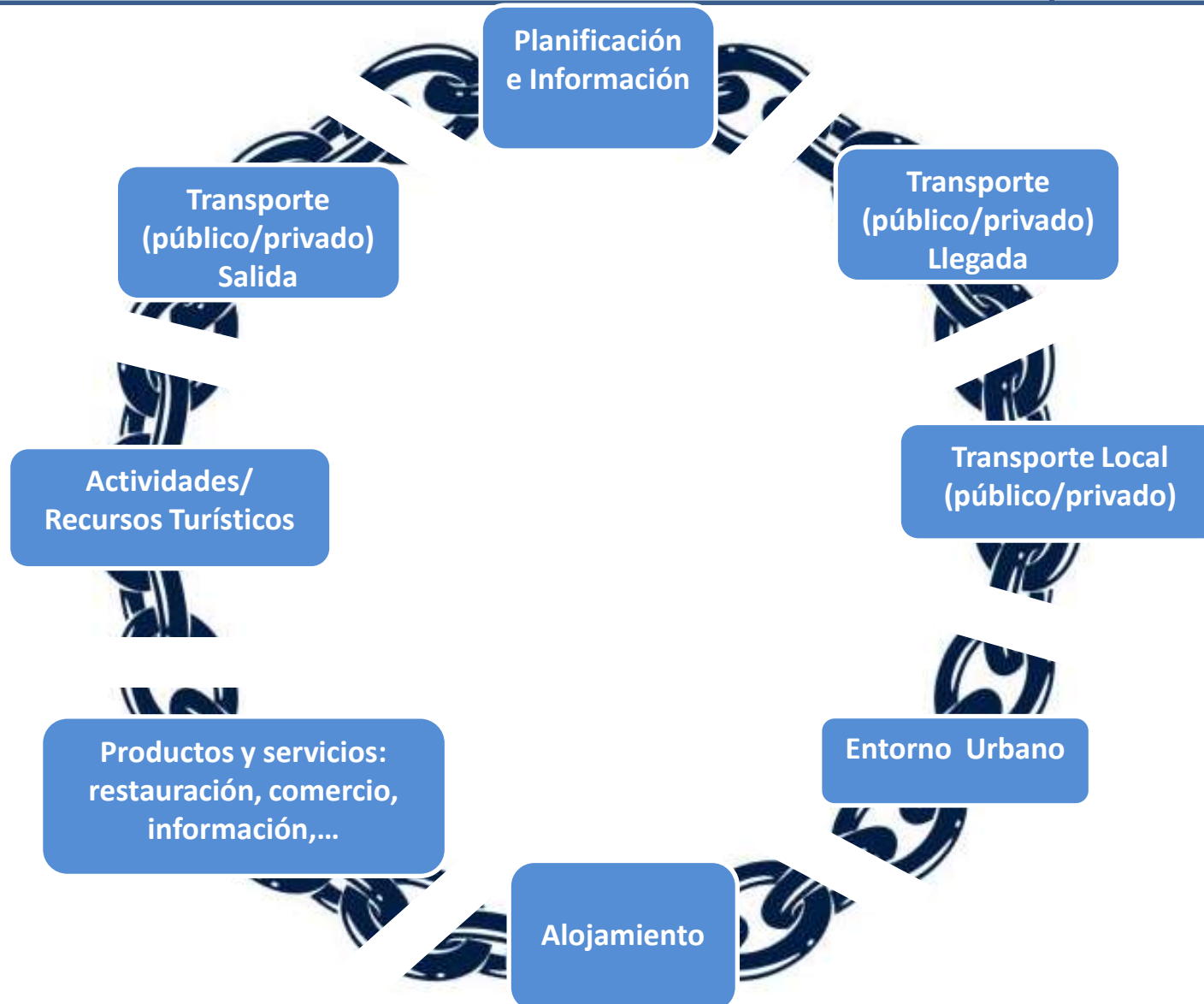



PLANIFICACIÓN E INFORMACIÓN

PLANIFICACIÓN E INFORMACIÓN



Alojamiento

Productos y servicios:
restauración, comercio,
información,...

Actividades/
Recursos Turísticos

<https://www.turismoextremadura.com/es/ven-a-extremadura/Extremadura-accesible/>

Transporte
(público/privado)
Llegada

Transporte
(público/privado)
Salida

<https://www.renfe.com/es/es/viajar/prepara-tu-viaje/atendo/como-solicito-el-servicio/servicios-e-instalaciones.html>

<https://www.avanzabus.com/servicios/movilidad-reducida-pmr/>

<http://aena.mobi/m/es/aeropuerto-badajoz/personas-movilidad-reducida.html>



TRANSPORTE LOCAL

TRANSPORTE LOCAL



Transporte Local
(público)

Taxis Accesibles



Autobús Urbano



TRANSPORTE LOCAL



Transporte Local
(público)

Autobús Urbano





Transporte Local
(privado)

Aparcamientos
Públicos



Plazas de
estacionamiento
reservadas para
PCD

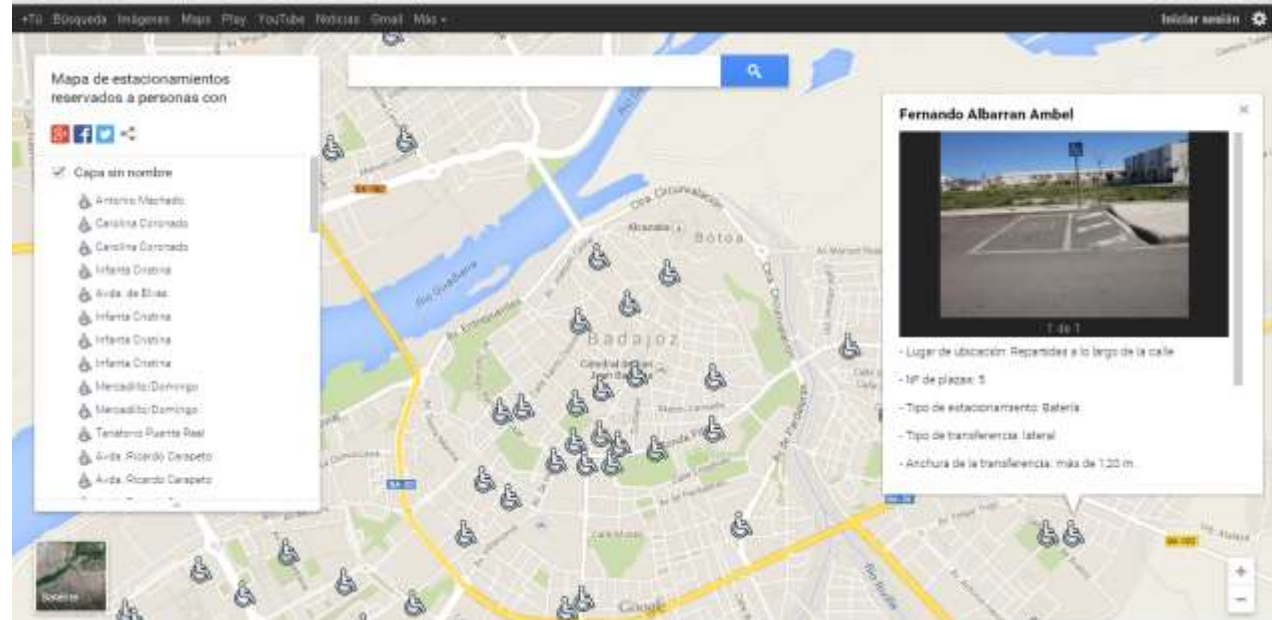



ENTORNO URBANO



PLANOS TURÍSTICOS ACCESIBLES

Plano Turístico Hervás

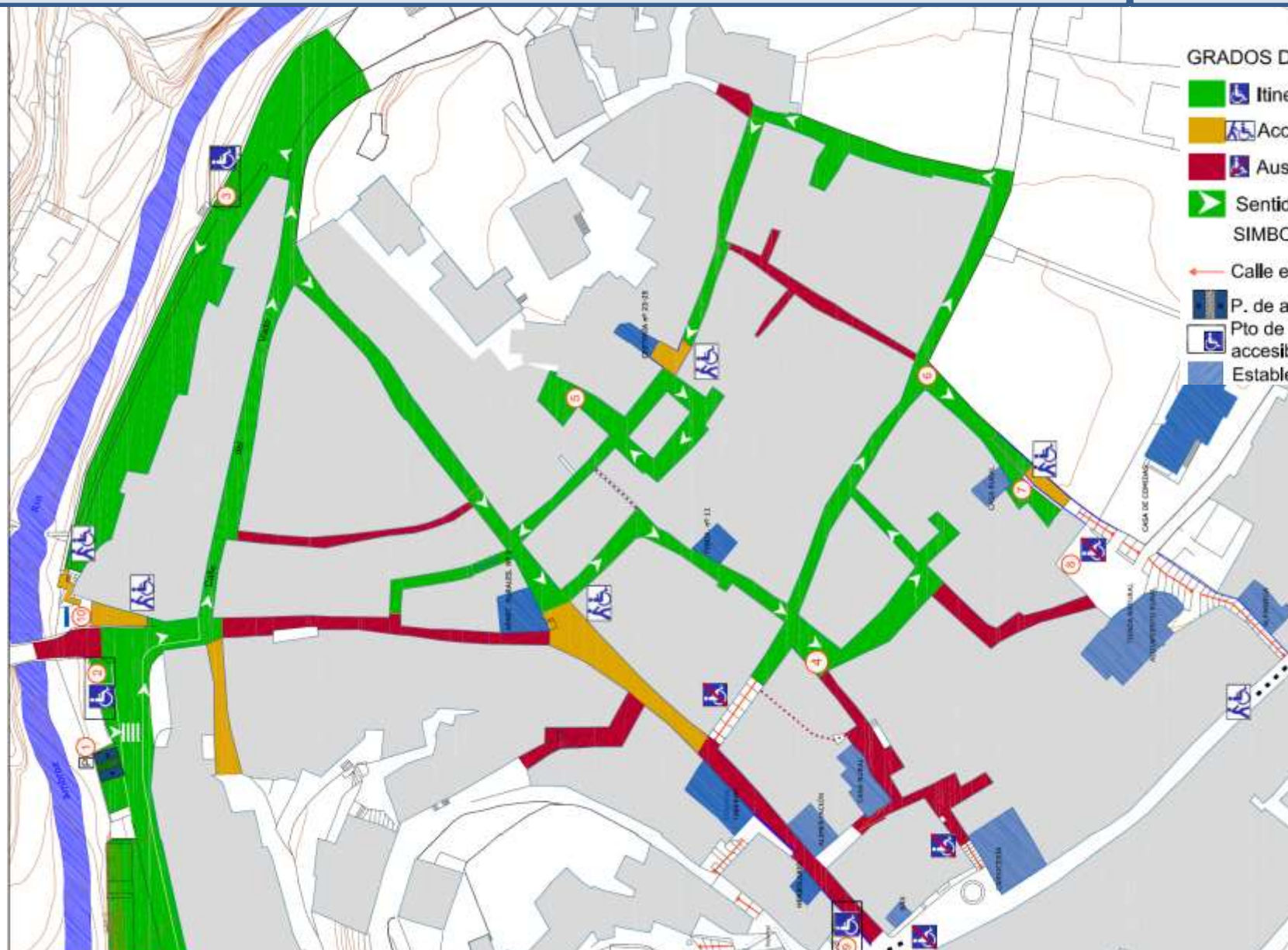

- GRADOS DE ACCESIBILIDAD**
- Itinerario accesible
 - Accesible con ayuda
 - Ausencia de accesibilidad
- SENTIDO DE LA VISITA**
- Sentido de la visita
- SIMBOLOGÍA**
- Calle escalonada
 - P. de aparcamiento reservada
 - Pto de info. con recursos accesibles
 - Establecimientos en la judería

Plano Rutas Turísticas Accesibles de Plasencia

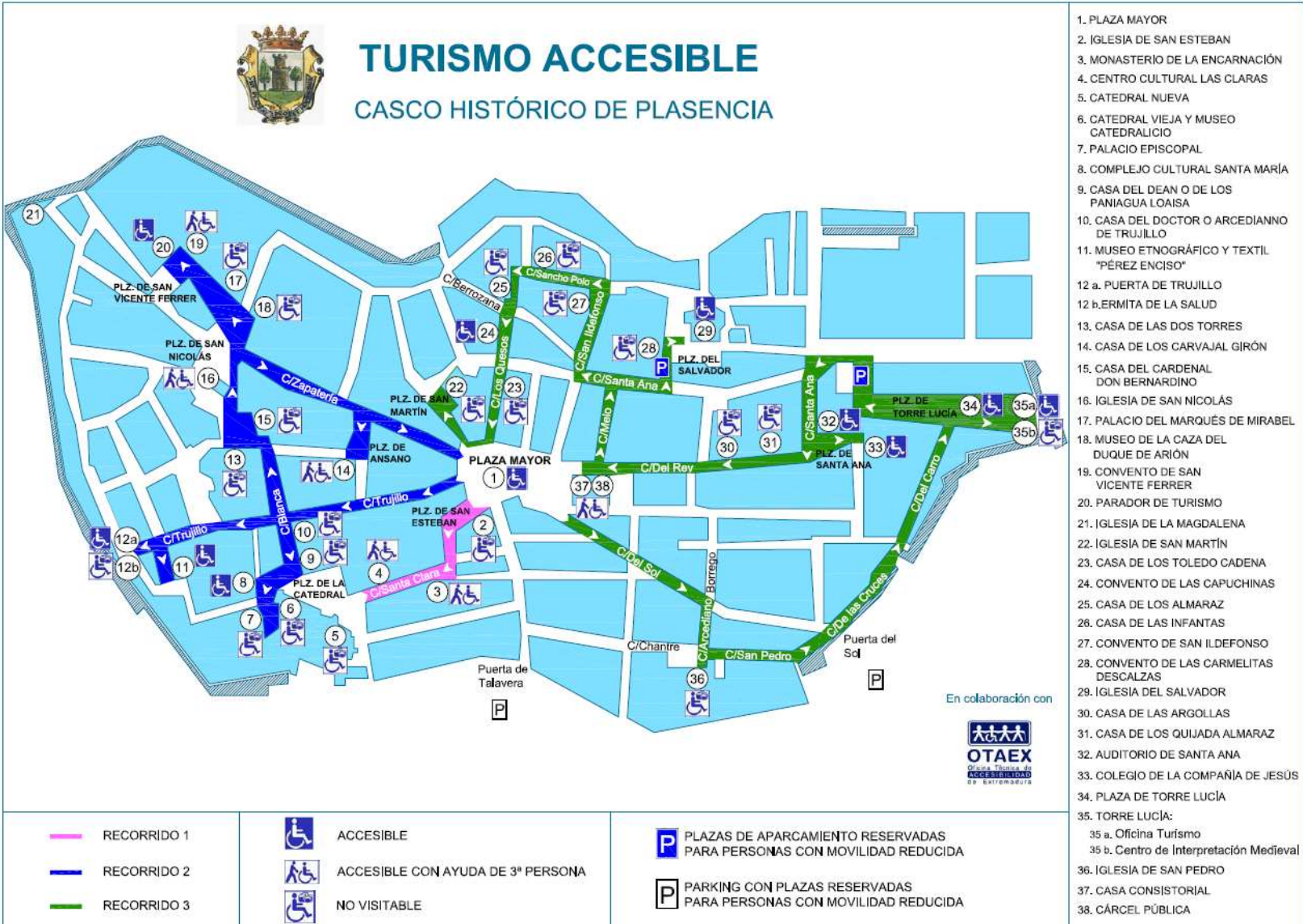



AUDITORIO SANTA ANA



MONASTERIO DE LA ENCARNACIÓN



IGLESIA DE SAN PEDRO



Plano Rutas Turísticas Accesibles de Badajoz



ruta accesible por el casco antiguo de Badajoz

- ACCESIBLE
- ACCESIBLE CON AYUDA DE UNA 3ª PERSONA
- PLATAFORMA ÚNICA
- PARKING ACCESIBLE

- 1 IGLESIA DE LA CONCEPCIÓN
- 2 PLAZA ALTA
CASAS CONSISTORIALES
- 3 OFICINA DE TURISMO. CASAS MUDÉJARES
- 4 CONVENTO ADORATRICES
- 5 MUSEO ARQUEOLÓGICO
- 6 MUSEO DE LA CIUDAD
LUIS DE MORALES
- 7 ERMITA DE LA SOLEDAD
- 8 MUSEO DE BELLAS ARTES
- 9 MUSEO DEL CARNAVAL DE BADAJOZ
- 10 PASEO DE SAN FRANCISCO
- 11 IGLESIA DE SAN JUAN
BAUTISTA
- 12 SALA EXPOSICIONES
DIPUTACIÓN DE BADAJOZ
- 13 CATEDRAL DE SAN JUAN BAUTISTA
- 14 MUSEO CATEDRALICIO



ALOJAMIENTO PRODUCTOS Y SERVICIOS



Guía de  de **Extremadura**

**Turismo
Accesible**





ACTIVIDADES/RECURSOS TURÍSTICOS



RECURSOS TURISTICOS PATRIMONIO HISTÓRICO









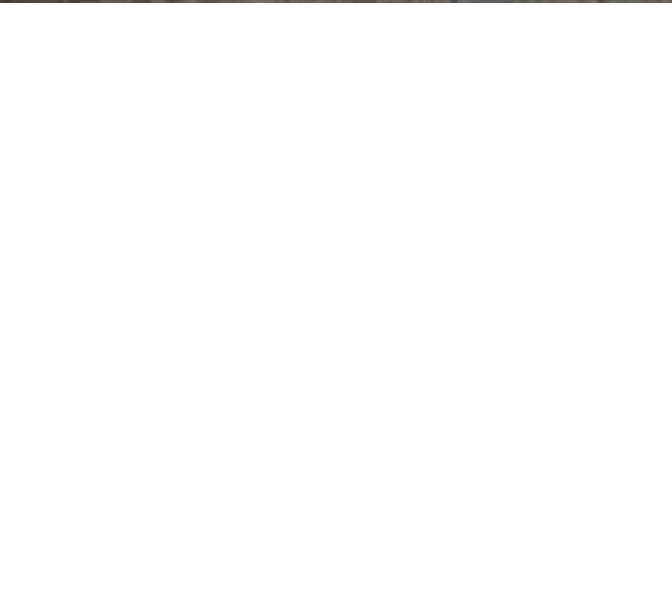
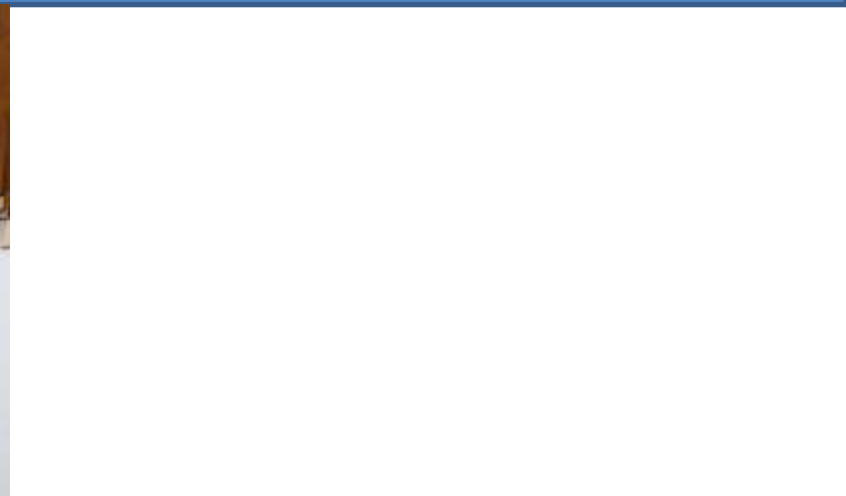













Mérida: CASA ANFITEATRO



Mérida: CASA ANFITEATRO



- PASARELA EXTERIOR
- PASARELA INTERIOR
- JARDÍN INTERIOR
- JARDÍN EXTERIOR
- VINCA
- ÁRBOLES DE SOMBRA EN ZONA DE LECTURA / ESTANCIA
- CUBIERTA EXISTENTE



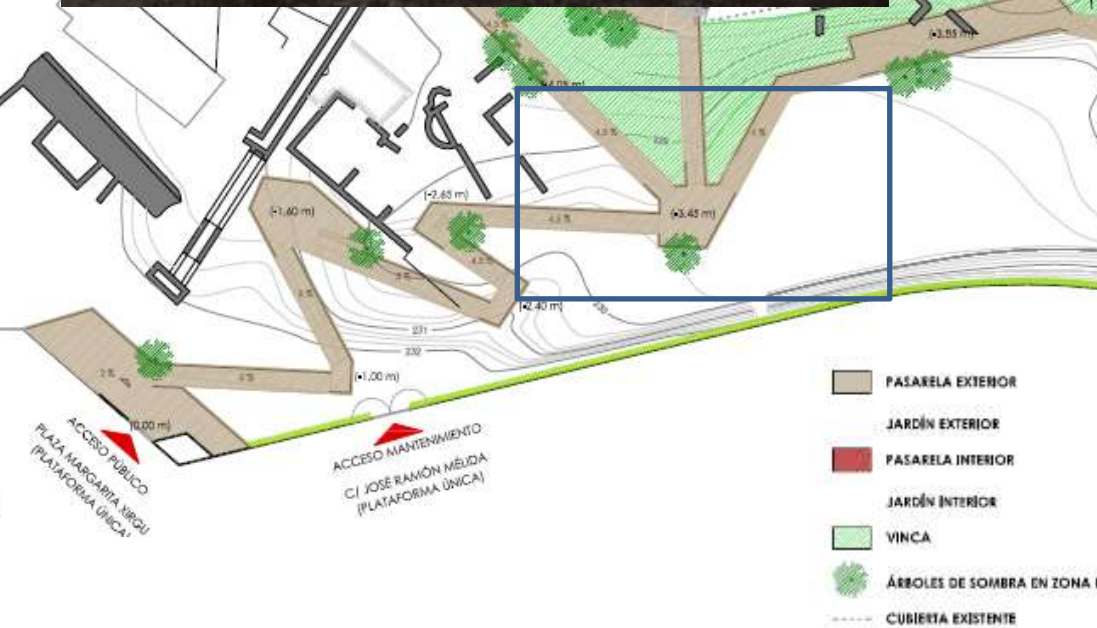
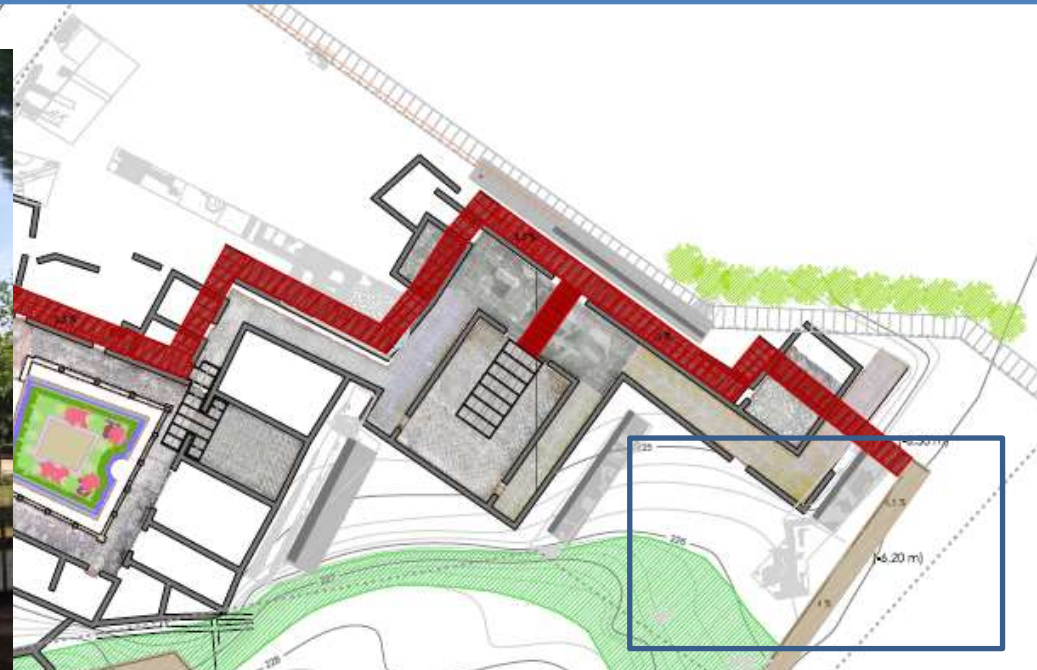

- PASARELA EXTERIOR
- PASARELA INTERIOR
- JARDÍN INTERIOR
- JARDÍN EXTERIOR
- VINCA
- ÁRBOLES DE SOMBRA EN ZONA DE LECTURA / ESTANCIA
- CUBIERTA EXISTENTE



PANELERÍA EXTERIOR / LECTURA FÁCIL / ESPAÑOL + INGLÉS





PANTALLAS TÁCTILES / LECTURA FÁCIL / VÍDEO EXPLICATIVOS / ESPAÑOL + INGLÉS



PANELERÍA INTERIOR RETROILUMINADA / LECTURA FÁCIL / ESPAÑOL + INGLÉS





RECORRIDOS VISITA PÚBLICA

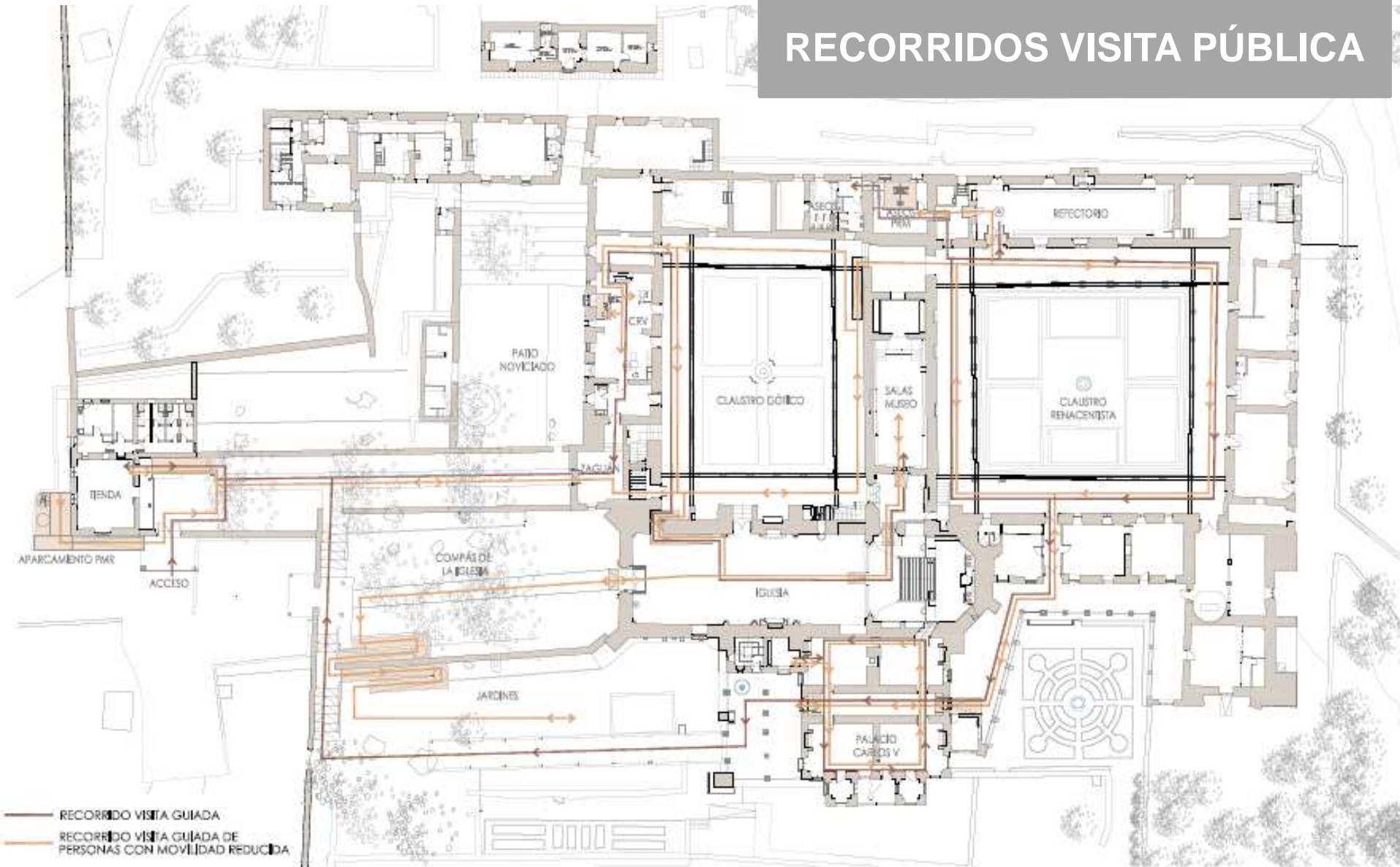

ACCESOS GENERALES



CLAUSTROS



IGLESIA



PALACIO DE CARLOS V Y JARDINES



ESTADO REFORMADO

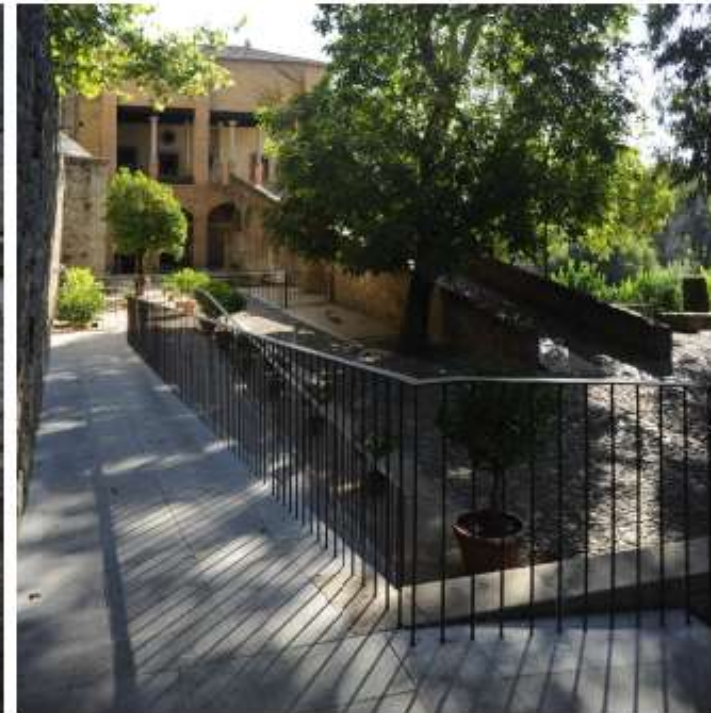

Monasterio de Guadalupe



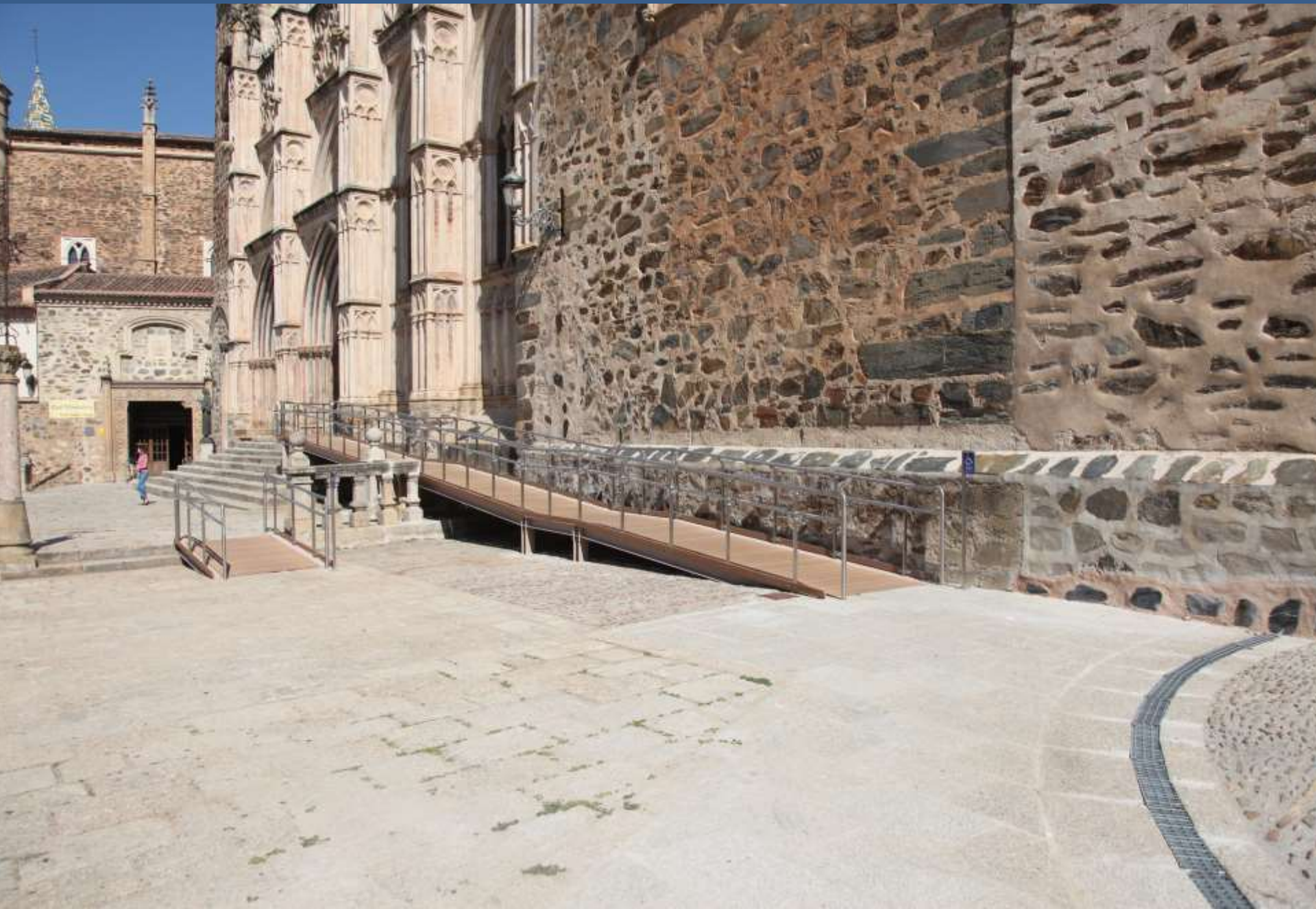



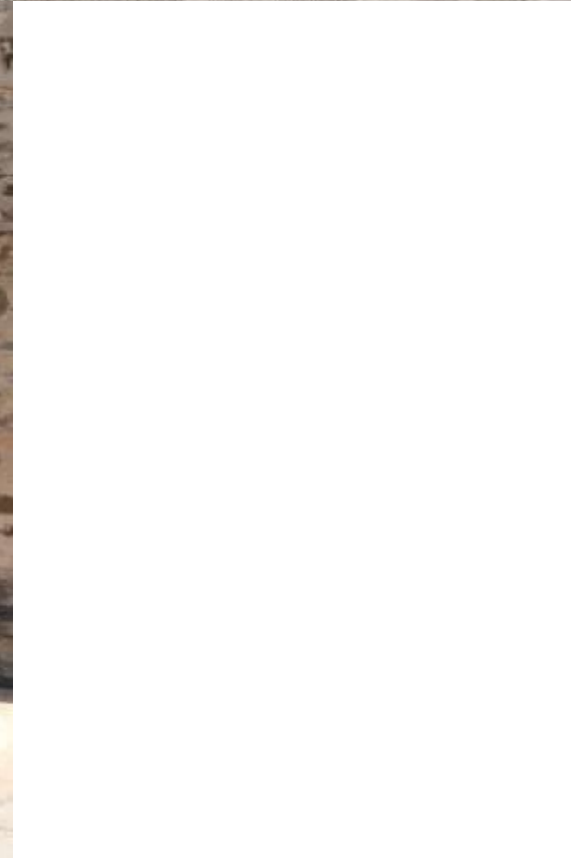
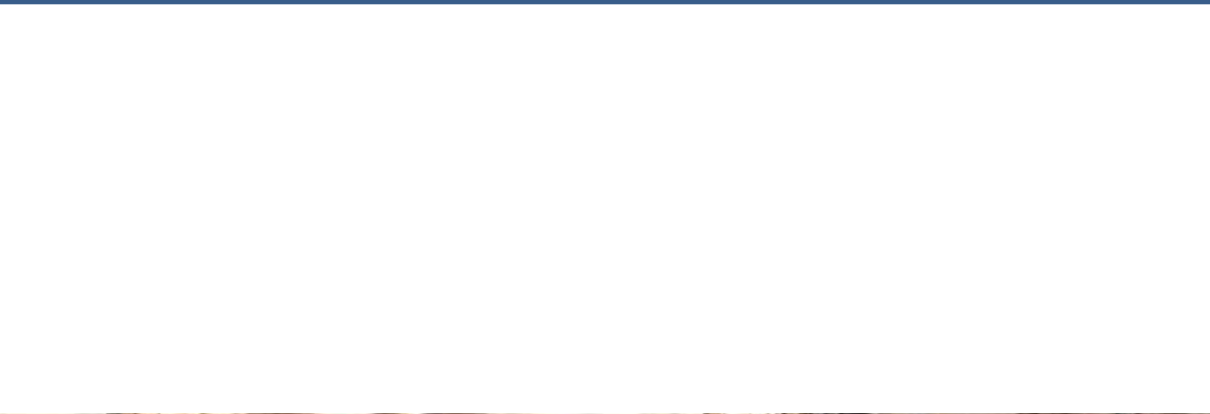









RECURSOS TURÍSTICOS ENTORNOS NATURALES

Monumento Natural de los Barruecos: Ruta de los Sentidos



INICIO DE LA RUTA DE LOS SENTIDOS

El Monumento Natural de Los Barruecos lo conforma un gran berrocal cuyos bloques graníticos han sido modelados por agentes erosivos como el viento y el agua, dando lugar a una multitud de rocas de formas caprichosas. Cuenta también con cuatro charcas construidas por el hombre desde el siglo XVI al XX, en cada charca se edificó un molino harinero y en la del Barrueco de Abajo un Lavadero de Lanás en el Siglo XVIII.

La impresionante geología de la zona, junto con estas charcas, ha supuesto una gran abundancia y riqueza tanto de fauna como de vegetación. Este terreno estuvo ocupado desde la prehistoria hasta la actualidad. Aquí podemos observar restos como un poblado amurallado de época neolítica y calcolítica además de grabados y pinturas rupestres. Destacan también casi un medio centenar de tumbas antropomorfas excavadas en la roca y abundantes restos de un asentamiento romano.

El Monumento Natural de Los Barruecos es un gran berrocal de rocas graníticas modeladas por agentes erosivos como el viento y el agua, dando lugar a una multitud de rocas de formas caprichosas. Cuenta también con cuatro charcas construidas por el hombre desde el siglo XVI al XX, en cada charca se edificó un molino harinero y en la del Barrueco de Abajo un Lavadero de Lanás en el Siglo XVIII.

La impresionante geología de la zona, junto con estas charcas, ha supuesto una gran abundancia y riqueza tanto de fauna como de vegetación. Este terreno estuvo ocupado desde la prehistoria hasta la actualidad. Aquí podemos observar restos como un poblado amurallado de época neolítica y calcolítica además de grabados y pinturas rupestres. Destacan también casi un medio centenar de tumbas antropomorfas excavadas en la roca y abundantes restos de un asentamiento romano.

RUTA DE LOS SENTIDOS



MONUMENTO NATURAL
LOS BARRUECOS



Texto y Fotografía: ISABEL SALICEDA







Monumento Natural de los Barruecos: Ruta de los Sentidos





Monumento Natural de los Barruecos: Ruta de los Sentidos







Monumento Natural de los Barruecos: Ruta de los Sentidos









RENA: OBSERVATORIO DE AVES Y ESTACIÓN DE ANILLAMIENTO







PARQUE NATURAL DE CORNALVO: RUTA ACCESIBLE







PARQUE NACIONAL DE MONFRAGÜE: VILLARREAL DE SAN CARLOS



<https://www.google.com/maps/@39.8478101,-6.0292365,3a,72.4y,157.61h,76.31t/data=!3m6!1e1!3m4!1s64wheUOve9PceT3ffPbDJw!2e0!7i16384!8i8192>



https://www.google.com/maps/@39.8285439,-6.0578191,3a,48.6y,265.83h,69.65t/data=!3m6!1e1!3m4!1sOv9YIS2RzFb4m2OWo4J_JA!2e0!7i13312!8i6656





ACCESIBLE



Personas con discapacidad visual



Personas con movilidad reducida

ACCESIBLE CON AYUDA



NO ACCESIBLE















ACTIVIDADES ACCESIBLES





... que me acompaña al templo de la tierra y me regala el primer teatro
la otra orilla.
Rezad conmigo.
Zeus todo poderoso.
Efeeso, lleva a Olimpia hasta los brazos de Zeus.
Poseidón, dale descanso eterno.
Apolo, concede a tu hija Olimpia la paz de los dioses.
Afrodita, da consuelo a Alejandro, su hijo.
Lo que la tierra se queda, que el hombre lo respete!
Lo que la tierra se queda, que el hombre lo respete!
[§Música]

ALEANDRO: Madre.
Madre, tus visiones se cumplieron.
Me he convertido en

<https://www.festivaldemerida.es/el-festival/accesibilidad-a-la-comunicacion/>







<https://www.bicisambroz.com/>



OTAEX
Oficina Técnica de
ACCESIBILIDAD
de Extremadura



APAMEX

JUNTA DE EXTREMADURA

Consejería de Sanidad y Servicios Sociales